

Landesbau

Ihre Ansprechpersonen

Der Geschäftsbereich Landesbau der Gebäudemanagement Schleswig-Holstein AÖR (GMSH) nimmt die Bauherren- und Bauplanungsaufgaben sowie die operative Durchführung der Baumaßnahmen des Landes Schleswig-Holstein wahr. Dazu zählen unter anderem Baumaßnahmen für die Bereiche oberste Landesbehörden, Verwaltung, Polizei, Justiz und Zuwanderung, Baumaßnahmen im Bereich Forschung und Lehre wie Universitäten und Hochschulen sowie Baumaßnahmen für Landeseinrichtungen wie Landesmuseen und Stiftungen.

Sie erreichen den Geschäftsbereich per E-Mail unter **landesbau@gmsh.de**.

Geschäftsbereich Landesbau



Gabriele Pfründer

Geschäftsbereichsleiterin

Telefon: 0431 599-2323

gabriele.pfruender@gmsh.de

Team 221: Zentrale Aufgaben

Das Team Zentrale Aufgaben bearbeitet zentrale Grundsatzangelegenheiten, das Controlling von Bauprojekten, Investitionen und Organleihekosten. Darüber hinaus entwickelt das Team die digitale Immobilienstrategie des Landesbaus.

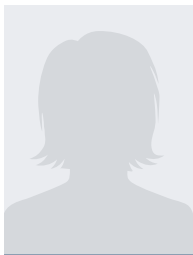

Susanne Mielck
Fachbereichsleiterin Team 221
Telefon: 0431 599-1241
susanne.mielck@gmsh.de



Eva-Lena Jaenicke
Fachgruppenleiterin Grundsatz
Telefon: 0431 599-1748
eva-lena.jaenicke@gmsh.de



Lars-Christian Valentin
Fachgruppenleiter
Controlling
Telefon: 0431 599-2435
lars-christian.valentin@gmsh.de



Raymond Krömer-Jeske
Fachgruppenleiter
Digitale Immobilienstrategie
Telefon: 0431 599-2397
raymond.kroemer-jeske@gmsh.de

Team 222: Zentrale Liegenschaftsaufgaben

Das Team Zentrale Liegenschaftsaufgaben bearbeitet die Energie- und Nachhaltigkeitsthemen, die Wertermittlung sowie das öffentliche Baurecht. Darüber hinaus ist das Team für die Steuerung, Koordinierung und Überwachung von Zuwendungsbaumaßnahmen des Landes und des Bundes zuständig.



Peer Jonas Asmussen
Fachbereichsleiter Team 222

Telefon: 0431 599-1600
peer-jonas.asmussen@gmsh.de



Michaela Riepe
Fachgruppenleiterin
Energie und Nachhaltigkeit

Telefon: 0431 599-2459
michaela.riepe@gmsh.de

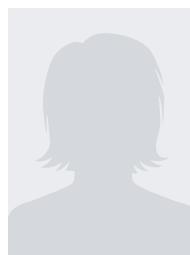

Astrid Kretschmer
Fachgruppenleiterin
Wertermittlung

Telefon: 0431 599-2439
astrid.kretschmer@gmsh.de



Ines Al-Kershi
Fachgruppenleiterin
öffentliches Baurecht

Telefon: 0431 599-2440
ines.al-kershi@gmsh.de

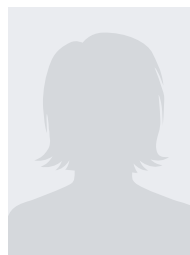

Elke Christine Kauten
Fachgruppenleiterin
Zuwendungsbau

Telefon: 0431 599-1236
elke.kauten@gmsh.de

Team 223: Hochschule CAU

Das Team Hochschulen CAU ist zuständig für die Baumaßnahmen der Christian-Albrechts-Universität zu Kiel (CAU) ohne Forschung und Lehre.



Stephan Rein

Fachbereichsleiter Team 223
Fachgruppenleiter Bedarfsmanagement CAU

Telefon: 0431 599-2320
stephan.rein@gmsh.de



Alice Vollenbröker

Fachgruppenleiterin
Baumanagement CAU I

Telefon: 0431 599-2392
alice.vollenbroeker@gmsh.de



Matthias Pagel

Fachgruppenleiter
Baumanagement CAU II

Telefon: 0431 599-2481
matthias.pagel@gmsh.de

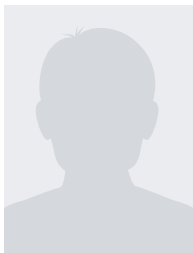

Metin Toksöz

Fachgruppenleiter
Baumanagement CAU III

Telefon: 0431 599-1237
metin.toksoez@gmsh.de

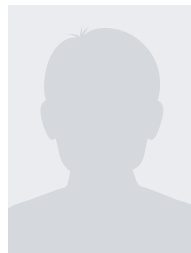

Dr. Frederik Siekmann

Fachgruppenleiter
Baumanagement CAU IV

Telefon: 0431 599-1210
frederik.siekmann@gmsh.de

Team 224: Wissenschaft, Gesundheit und Kultur

Das Team Wissenschaft, Gesundheit und Kultur ist zuständig für die Baumaßnahmen der Hochschulen Lübeck, Universität zu Lübeck, Fachhochschule Kiel, der Forschung und Lehre der Christian-Albrechts-Universität zu Kiel (CAU), alle weiteren Hochschulen in Schleswig-Holstein, Universitätsklinikum Schleswig-Holstein (UKSH), Kultur und Dritte.



Heinz Schwabe

Fachbereichsleiter Team 224
Fachgruppenleiter Bedarfsmanagement
Wissenschaft, Gesundheit und Kultur

Telefon: 0431 599-2420
heinz.schwabe@gmsh.de

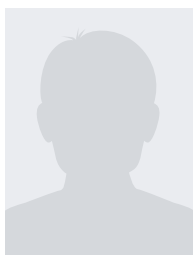

Norbert Gall

Fachgruppenleiter
Baumanagement
Forschung und Lehre CAU Kiel

Telefon: 0431 599-1214
norbert.gall@gmsh.de

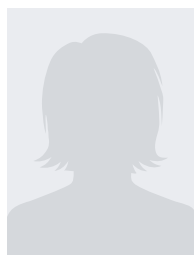

Sandra Stoll

Fachgruppenleiterin
Baumanagement Universität zu
Lübeck und UKSH Lübeck

Telefon: 0451 30086-103
sandra.stoll@gmsh.de



Sonja Kühl

Fachgruppenleiterin
Baumanagement Hochschulen
Schleswig-Holstein

Telefon: 0431 599-1215
sonja.kuehl@gmsh.de



Andre Behrendt

Fachgruppenleiter
Baumanagement UKSH Kiel

Telefon: 0431 599-1634
andre.behrendt@gmsh.de

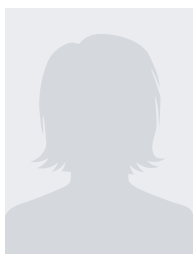

Iris Horn

Fachgruppenleiterin
Baumanagement
Kultur und Dritte

Telefon: 0431 599-2376
iris.horn@gmsh.de

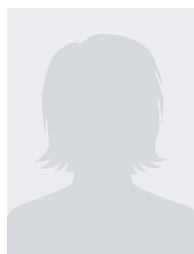

Britta Schleuß

Fachgruppenleiterin
Baumanagement
Hochschulen Lübeck

Telefon: 0451 30086-193
britta.schleuss@gmsh.de

Team 225: Sicherheit und Zuwanderung

Das Team Sicherheit und Zuwanderung ist zuständig für alle Baumaßnahmen der Polizei in Schleswig-Holstein, der Landesfeuerwehrschule sowie für das Landesamt für Zuwanderung und Flüchtlinge (LaZuF) in Schleswig-Holstein.



Sybille Gertenbach

Fachbereichsleiterin Team 225
Fachgruppenleiterin Bedarfsmanagement
Sicherheit und Zuwanderung

Telefon: 04621 816-183
sybille.gertenbach@gmsh.de

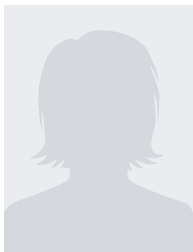

Dörte Lüdrichsen

Fachgruppenleiterin
Baumanagement Polizei Nord

Telefon: 04621 8161-85
doerte.luedrichsen@gmsh.de



Axel Ritter

Fachgruppenleiter
Baumanagement Polizei Mitte

Telefon: 0431 599-2360
axel.ritter@gmsh.de



Daniel Blunk

Fachgruppenleiter
Baumanagement Polizei West

Telefon: 04321 12058-60
daniel.blunk@gmsh.de



Heino Weber

Fachgruppenleiter
Baumanagement Polizei Süd

Telefon: 0451 30086-214
heino.weber@gmsh.de



Michael Gebhardt

Fachgruppenleiter
Baumanagement LaZuF

Telefon: 0431 599-2370
michael.gebhardt@gmsh.de

Team 226: Justiz

Das Team Justiz ist zuständig für alle Baumaßnahmen der Justizvollzugsanstalten (JVA), Gerichtsgebäude sowie BOS Anlagen in Schleswig-Holstein.



Gereon Finger

Fachbereichsleiter Team 226
Fachgruppenleiter Bedarfsmanagement Justiz

Telefon: 0451 30086-294
gereon.finger@gmsh.de



Sönke Rehder

Fachgruppenleiter
Baumanagement Justiz JVA

Telefon: 0431 599-2255
soenke.rehder@gmsh.de



Johannes Hahm

Fachgruppenleiter
Baumanagement
Justiz Nord und BOS

Telefon: 0431 599-2353
johannes.hahm@gmsh.de

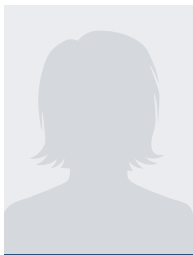

Nathalie Wriedt

Fachgruppenleiterin
Baumanagement Justiz Mitte

Telefon: 0431 599-1674
nathalie.wriedt@gmsh.de



Julia Rein

Fachgruppenleiterin
Baumanagement Justiz Süd

Telefon: 0451 30086-183
julia.rein@gmsh.de

Team 227: Verwaltung und Ministerien

Das Team Verwaltung und Ministerien ist in zuständig für die obersten Landesbehörden, Finanzämter und alle weiteren Landesämter sowie Photovoltaik (PV) und E-Mobilität in Schleswig-Holstein.



Ralf Dürkop
Fachbereichsleiter Team 227
Telefon: 0431 599-2244
ralf.duerkop@gmsh.de



Konstanze Schüler
Fachbereichsleiterin Team 227
Telefon: 0431 599-2282
konstanze.schueler@gmsh.de



Ralf Dürkop
Fachgruppenleiter
Bedarfsmanagement
Verwaltung und Ministerien
Telefon: 0431 599-2244
ralf.duerkop@gmsh.de



Konstanze Schüler
Fachgruppenleiterin
Baumanagement
Oberste Landesbehörden
Telefon: 0431 599-2282
konstanze.schueler@gmsh.de

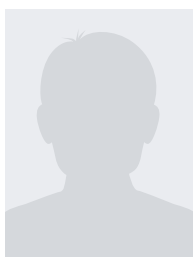

Nassim Benbouabdellah
Fachgruppenleiter
Baumanagement Finanzämter
Telefon: 0451 30086-293
nassim.benbouabdellah@
gmsh.de



Markus Kruse
Fachgruppenleiter
Baumanagement Landesämter
Telefon: 04621 816-190
markus.kruse@gmsh.de



Stephan Wisotzki
Fachgruppenleiter
Baumanagement PV und
E-Mobilität
Telefon: 0431 599-2243
stephan.wisotzki@gmsh.de